

UCHWAŁA NR XXXVIII/321/17

RADY GMINY SOLINA

z dnia 28 kwietnia 2017 r.

zmieniająca uchwałę Rady Gminy Solina Nr XXVII/230/16 z dnia 5 sierpnia 2016 r. w sprawie wyznaczenia obszarów zdegradowanych i obszarów rewitalizacji dla Gminy Solina

Na podstawie art. 18 ust. 2 pkt 15 ustawy z dnia 8 marca 1990 r. o samorządzie gminnym (Dz. U. z 2016 r., poz. 446, z późn. zm.) oraz art. 8 ust. 1, art. 11 ust. 4 i 5 ustawy z dnia 9 października 2015 r. o rewitalizacji (Dz. U. z 2015 r., poz. 1777, ze zm.) Rada Gminy Solina uchwala, co następuje:

§ 1.

W uchwale Rady Gminy Solina Nr XXVII/230/16 z dnia 5 sierpnia 2016 r. w sprawie wyznaczenia obszarów zdegradowanych i obszarów rewitalizacji dla Gminy Solina wprowadza się następujące zmiany:

1. § 1 otrzymuje następujące brzmienie:

„§ 1. 1. Wyznacza się obszary zdegradowane dla Gminy Solina obejmujące miejscowości: Myczków, Solina i Berezka.

2. Wyznacza się obszary rewitalizacji dla Gminy Solina obejmujące:

- a) na terenie miejscowości Myczków obszar o łącznej powierzchni 33,15 ha, wg załącznika graficznego nr 1 do niniejszej uchwały,
- b) na terenie miejscowości Solina obszar o łącznej powierzchni 50,68 ha, wg załącznika graficznego nr 2 do niniejszej uchwały,
- c) na terenie miejscowości Berezka obszar o łącznej powierzchni 28,57 ha, wg załącznika graficznego nr 3 do niniejszej uchwały.

3. Załączniki graficzne od 1 do 3 uchwały określają granice obszaru zdegradowanego i podlegającego rewitalizacji.”

§ 2.

Wykonanie uchwały powierza się Wójtowi Gminy Solina.

§ 3.

Uchwała wchodzi w życie po upływie 14 dni od dnia ogłoszenia w Dzienniku Urzędowym Województwa Podkarpackiego.

PRZEWODNICZĄCY
RADY GMINY
Mariusz Kaliniewicz
Mariusz Kaliniewicz

WŁASNOŚĆ
KARTOGRAFICZNEJ
W Lesku

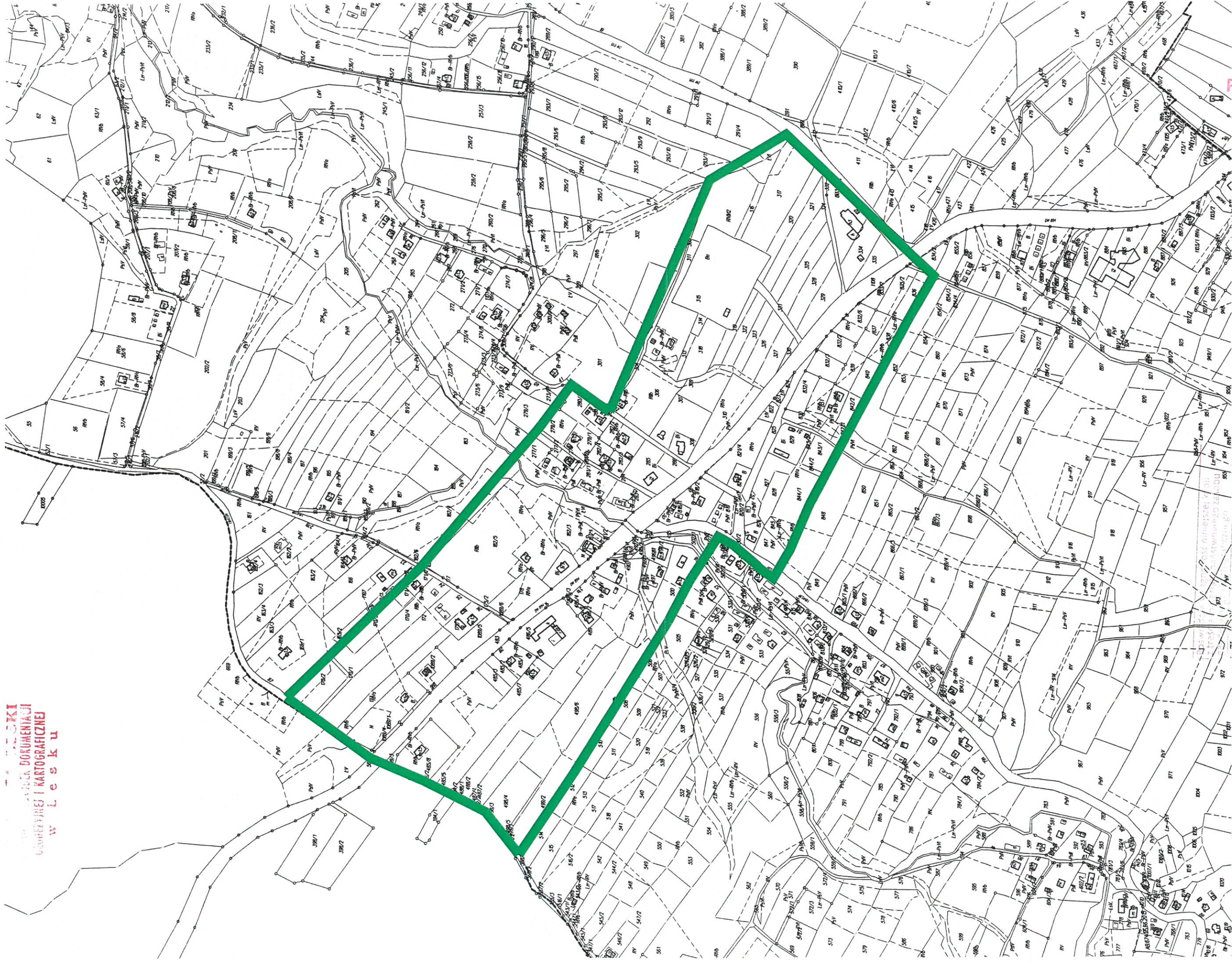

2a
do uchwały XXVIII/2017
Rady Gminy Solina
z dn. 28.04.2017.

**RADA GMINY
SOLINA**

PRZEWODNICZĄCY
RADY GMINY
Mariusz Kaliniewicz
Mariusz Kaliniewicz

Z up. STANISŁAWA
inż. Hanna Szal
p.o. GEODEZJI POWIATOWEGO

STAROSTA LESKI

mapa ewidencyjna
P.1821.2.06.3

KOPIA MAPY EWIDENCYJNEJ	
Oznaczenie katastralne	GN6642.L fgd 2017
Miejscowość	MYCZKÓW
Identyfikator nazwa	B2 R52
Jednostka ewidencyjna nazwa	SOLINA
Identyfikator nazwa	B2 R52 0009
Obrot ewidencyjny	MYCZKÓW
Arkusze mapy:	Skala mapy: 1:5000
Nazwa układu współrzędnych	2000 sfera 7
	Wysokości: Przerzrost: 86

[Signature]

Załącznik Nr 2
do uchwały XXXVIII/321/
Rady Gminy Solina
z dn. 20.04.2017.

RADA GMINY
SOLINA

PRZEWODNICZĄCY
RADY GMINY
Mariusz Kaliniewicz

STANOWISKO
POWIATOWY BIURO GOSPODARSTWA
GOSPODARSTWA I KARTOGRAFICZNEJ
W L P B K U

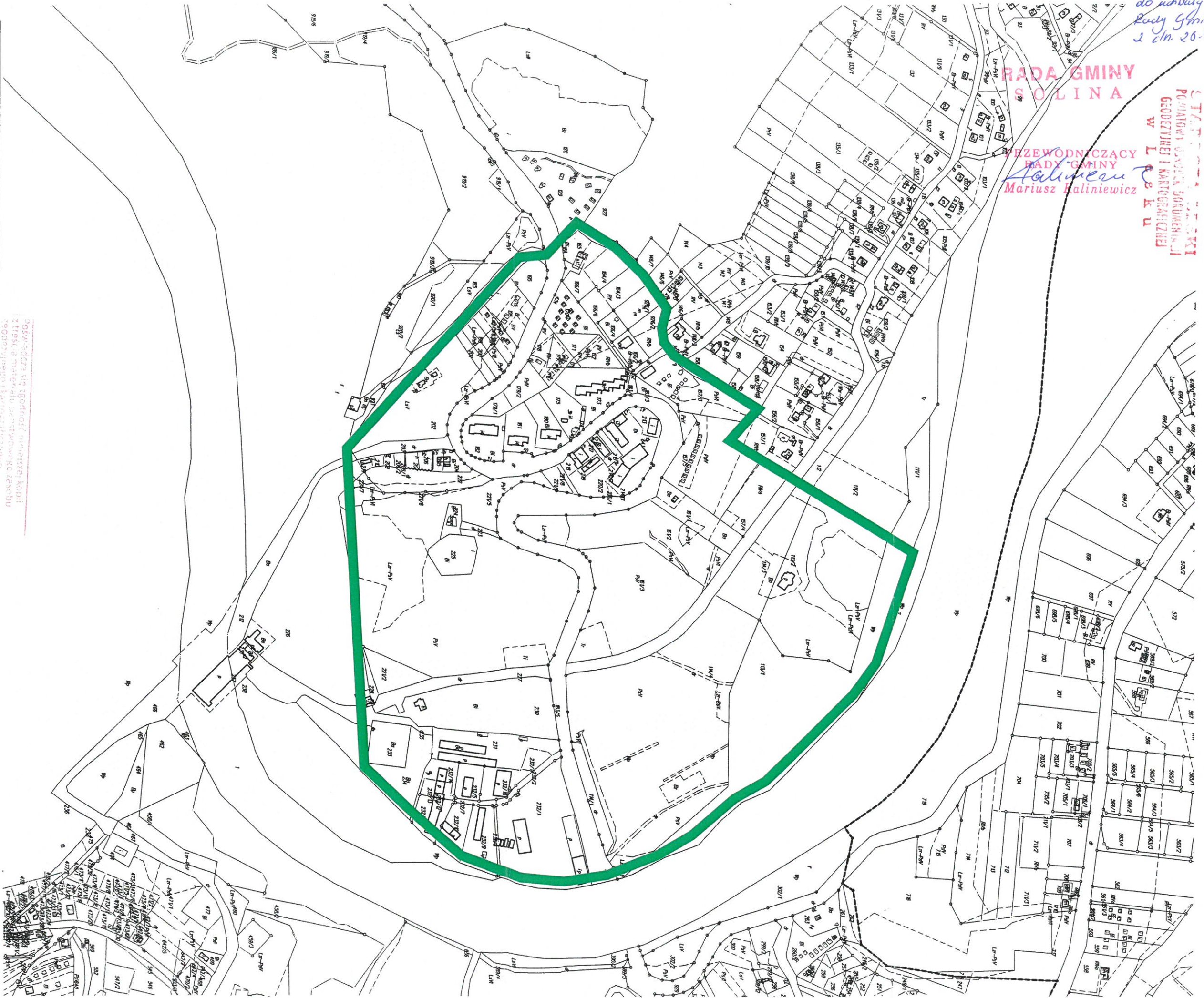

KOPIA MAPY EWIDENCYJNEJ	
Oznaczenie katastru	086642140_2017
Miejscowość	MYCZAKOW
Adres/Adres ewidencyjny	B2 052
Nazwa ewidencyjna	SOLINA
Identyfikator ewidencyjny	B2 052/009
Identyfikator ewidencyjny	MICZAKOW
Adres mapy	Skala mapy / 1:500
Nazwa urzędu wydającego	Urząd Gminy / 05

Dotyczy: 212, 213, 214, 215, 216, 217, 218, 219, 220, 221, 222, 223, 224, 225, 226, 227, 228, 229, 230, 231, 232, 233, 234, 235, 236, 237, 238, 239, 240, 241, 242, 243, 244, 245, 246, 247, 248, 249, 250, 251, 252, 253, 254, 255, 256, 257, 258, 259, 260, 261, 262, 263, 264, 265, 266, 267, 268, 269, 270, 271, 272, 273, 274, 275, 276, 277, 278, 279, 280, 281, 282, 283, 284, 285, 286, 287, 288, 289, 290, 291, 292, 293, 294, 295, 296, 297, 298, 299, 300, 301, 302, 303, 304, 305, 306, 307, 308, 309, 310, 311, 312, 313, 314, 315, 316, 317, 318, 319, 320, 321, 322, 323, 324, 325, 326, 327, 328, 329, 330, 331, 332, 333, 334, 335, 336, 337, 338, 339, 340, 341, 342, 343, 344, 345, 346, 347, 348, 349, 350, 351, 352, 353, 354, 355, 356, 357, 358, 359, 360, 361, 362, 363, 364, 365, 366, 367, 368, 369, 370, 371, 372, 373, 374, 375, 376, 377, 378, 379, 380, 381, 382, 383, 384, 385, 386, 387, 388, 389, 390, 391, 392, 393, 394, 395, 396, 397, 398, 399, 400, 401, 402, 403, 404, 405, 406, 407, 408, 409, 410, 411, 412, 413, 414, 415, 416, 417, 418, 419, 420, 421, 422, 423, 424, 425, 426, 427, 428, 429, 430, 431, 432, 433, 434, 435, 436, 437, 438, 439, 440, 441, 442, 443, 444, 445, 446, 447, 448, 449, 450, 451, 452, 453, 454, 455, 456, 457, 458, 459, 460, 461, 462, 463, 464, 465, 466, 467, 468, 469, 470, 471, 472, 473, 474, 475, 476, 477, 478, 479, 480, 481, 482, 483, 484, 485, 486, 487, 488, 489, 490, 491, 492, 493, 494, 495, 496, 497, 498, 499, 500, 501, 502, 503, 504, 505, 506, 507, 508, 509, 510, 511, 512, 513, 514, 515, 516, 517, 518, 519, 520, 521, 522, 523, 524, 525, 526, 527, 528, 529, 530, 531, 532, 533, 534, 535, 536, 537, 538, 539, 540, 541, 542, 543, 544, 545, 546, 547, 548, 549, 550, 551, 552, 553, 554, 555, 556, 557, 558, 559, 560, 561, 562, 563, 564, 565, 566, 567, 568, 569, 570, 571, 572, 573, 574, 575, 576, 577, 578, 579, 580, 581, 582, 583, 584, 585, 586, 587, 588, 589, 590, 591, 592, 593, 594, 595, 596, 597, 598, 599, 600, 601, 602, 603, 604, 605, 606, 607, 608, 609, 610, 611, 612, 613, 614, 615, 616, 617, 618, 619, 620, 621, 622, 623, 624, 625, 626, 627, 628, 629, 630, 631, 632, 633, 634, 635, 636, 637, 638, 639, 640, 641, 642, 643, 644, 645, 646, 647, 648, 649, 650, 651, 652, 653, 654, 655, 656, 657, 658, 659, 660, 661, 662, 663, 664, 665, 666, 667, 668, 669, 670, 671, 672, 673, 674, 675, 676, 677, 678, 679, 680, 681, 682, 683, 684, 685, 686, 687, 688, 689, 690, 691, 692, 693, 694, 695, 696, 697, 698, 699, 700, 701, 702, 703, 704, 705, 706, 707, 708, 709, 710, 711, 712, 713, 714, 715, 716, 717, 718, 719, 720, 721, 722, 723, 724, 725, 726, 727, 728, 729, 730, 731, 732, 733, 734, 735, 736, 737, 738, 739, 740, 741, 742, 743, 744, 745, 746, 747, 748, 749, 750, 751, 752, 753, 754, 755, 756, 757, 758, 759, 760, 761, 762, 763, 764, 765, 766, 767, 768, 769, 770, 771, 772, 773, 774, 775, 776, 777, 778, 779, 780, 781, 782, 783, 784, 785, 786, 787, 788, 789, 790, 791, 792, 793, 794, 795, 796, 797, 798, 799, 800, 801, 802, 803, 804, 805, 806, 807, 808, 809, 810, 811, 812, 813, 814, 815, 816, 817, 818, 819, 820, 821, 822, 823, 824, 825, 826, 827, 828, 829, 830, 831, 832, 833, 834, 835, 836, 837, 838, 839, 840, 841, 842, 843, 844, 845, 846, 847, 848, 849, 850, 851, 852, 853, 854, 855, 856, 857, 858, 859, 860, 861, 862, 863, 864, 865, 866, 867, 868, 869, 870, 871, 872, 873, 874, 875, 876, 877, 878, 879, 880, 881, 882, 883, 884, 885, 886, 887, 888, 889, 890, 891, 892, 893, 894, 895, 896, 897, 898, 899, 900, 901, 902, 903, 904, 905, 906, 907, 908, 909, 910, 911, 912, 913, 914, 915, 916, 917, 918, 919, 920, 921, 922, 923, 924, 925, 926, 927, 928, 929, 930, 931, 932, 933, 934, 935, 936, 937, 938, 939, 940, 941, 942, 943, 944, 945, 946, 947, 948, 949, 950, 951, 952, 953, 954, 955, 956, 957, 958, 959, 960, 961, 962, 963, 964, 965, 966, 967, 968, 969, 970, 971, 972, 973, 974, 975, 976, 977, 978, 979, 980, 981, 982, 983, 984, 985, 986, 987, 988, 989, 990, 991, 992, 993, 994, 995, 996, 997, 998, 999, 1000.

2 up. STANISŁAW
inż. Helena Szal
p.o. GEODETY PAMIĄTOWEGO

zaj. Nr 3
do uchwały XXXVIII/2017
Rady Gminy Solina
z dn. 05.04.2017r.

**RADA GMINY
SOLINA**

**PRZEWODNICZĄCY
RADY GMINY**
Mariusz Kaliniewicz

KOPIA MAPY EWIDENCYJNEJ	
Dotyczy konkretne	GN642.1
Miejscowość	BEREZKA
Adresista ewidencyjna	B2 032
Opis ewidencyjny	SOZ.M
Identyfikator	B2 032.0001
Nazwa	BEREZKA
Adres mapy	Szosa mapy 15000
Nazwa ulicy wskazanych w wysokości	Konstytucji 95

