

**RADA GMINY
SOLINA**

**UCHWAŁA NR LX/410/21
RADY GMINY SOLINA
z dnia 28 lipca 2021 r.**

w sprawie przystąpienia do zmiany Miejscowego Planu Zagospodarowania Przestrzennego Uzdrowisko Polańczyk Nr 3/2021 w Gminie Solina.

Na podstawie art. 18 ust. 2 pkt 15 ustawy z dnia 8 marca 1990 r., o samorządzie gminnym (Dz. U. z 2021 r., poz. 1372) oraz art. 14 ust. 1, 2 i 4 w związku z art. 27 ustawy z dnia 27 marca 2003r. o planowaniu i zagospodarowaniu przestrzennym (Dz. U. z 2021 r., poz. 741 ze zm.).

Rada Gminy Solina
uchwala, co następuje:

§1

Przystąpić do zmiany Miejscowego Planu Zagospodarowania Przestrzennego, Uzdrowisko Polańczyk, Nr 3/2021”, terenów położonych w m-ci Polańczyk w Gminie Solina.

§2

Przedmiotem zmiany Miejscowego Planu Zagospodarowania Przestrzennego Uzdrowisko Polańczyk Nr 3/2021 są tereny oznaczone na kopii mapy ewidencyjnej w skali 1: 5000, przerywaną linią koloru czerwonego, stanowiącej załącznik graficzny do niniejszej uchwały:

- a) obszar oznaczony cyframi od 1 – 4
- b) obszar oznaczony cyframi od 5 – 8
- c) obszar oznaczony cyframi od 9 - 16
- d) obszar oznaczony cyframi od 17- 24

§3

Wykonanie uchwały zleca się Wójtowi Gminy Solina.

§4

Uchwała wchodzi w życie z dniem podjęcia.

§5

Traci moc uchwała Rady Gminy Solina Nr XXIII/253/20 z dnia 06.05.2020r.

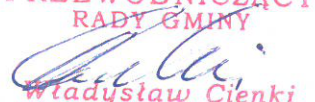
**PRZEWODNICZĄCY
RADY GMINY**

Władysław Cienki

**RADA GMINY
SOLINA**

Załącznik do uchwały
Nr ...
Rady Gminy Solina
z dnia 28 lipca 2021 r.

----- - granica obszaru

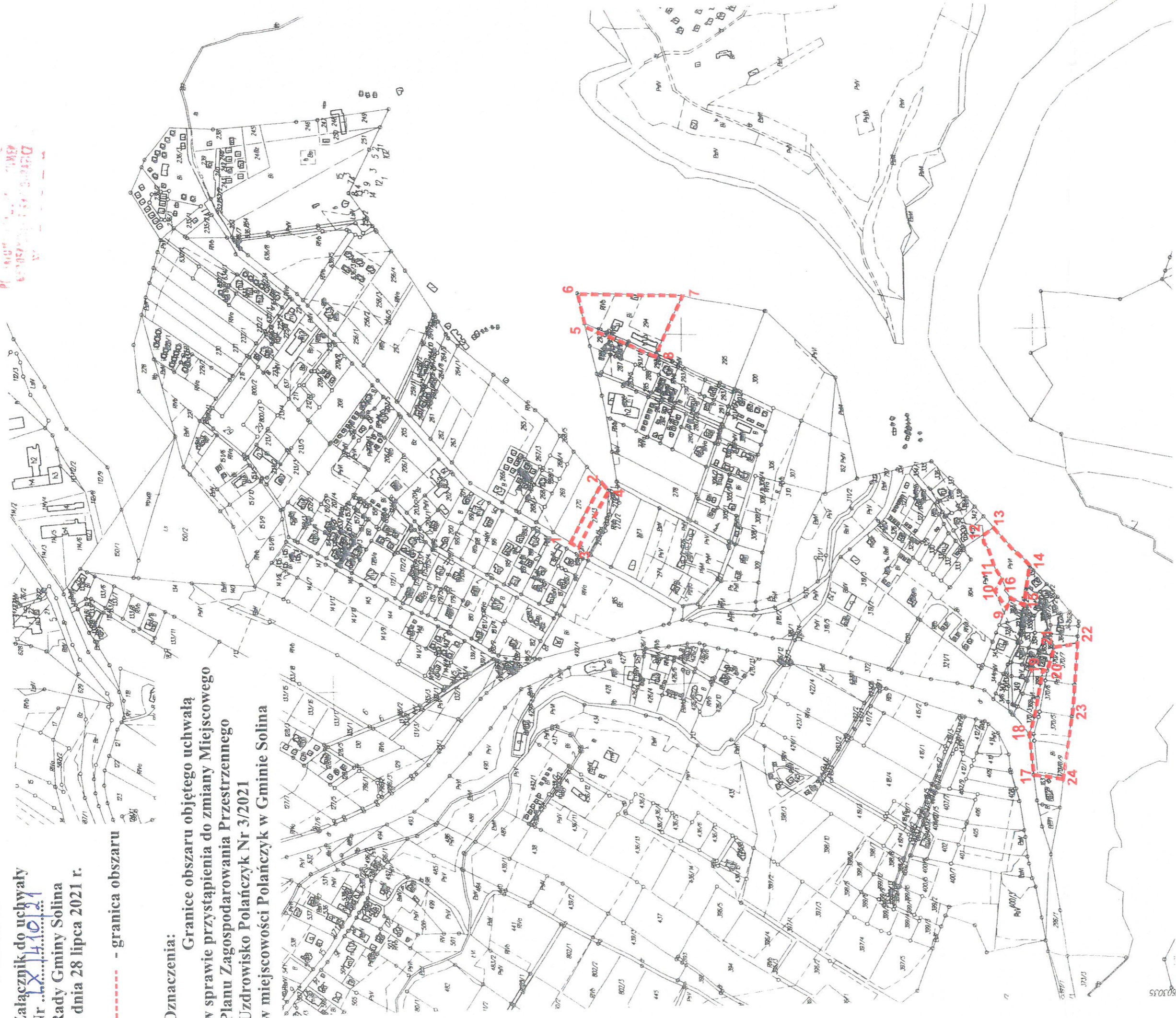
Oznaczenia:
Granice obszaru objętego uchwałą
w sprawie przystąpienia do zmiany Miejscowego
Planu Zagospodarowania Przestrzennego
Uzdrowisko Polańczyk Nr 3/2021
w miejscowości Polańczyk w Gminie Solina



KOPIA MAPY EWIDENCYJNEJ	
Oznaczenie kancelaryjne:	GNL6642.1 966 2020
Jednostka ewidencyjna	182 05 2
Imię i nazwisko właściciela	SOLINA
Obrob ewidencyjny	182 05 2.0011
Arkusze mapy	POLAŃCZYK
Nazwa układu współrzędnych	Skala mapy: 1 : 5000
	2000 sierała 7
	PL - EVRF2007-NH

Posiadaacza się zgodność, niniejszej kopii z treścią materiału parastanowowego zasobu geodezyjnego i kartograficznego	STAROSTA LEŚKI
Organ prowadzący parastanowowy zasób geodezyjny i kartograficzny	mapa ewidencyjna
Nazwa materiału zasobu	P. 18212007.27
Identyfikator ewidencyjny materiału zasobu	2020-08-17
Data wykonania kopii	
Imię, nazwisko i podpis osoby reprezentującej organ	

Starosta

Lesław Kubiśba
Inspektor Wydziału

**PRZEWODNICZĄCY
RADY GMINY**
Władysław Cienki